באי מסירה ליעד, נא להחזיר לכתובת: הסיבים 24 פתח תקווה ת.ד. 7383

גיליון 52. סיוון-תמוז תשע"ט. JUN-JUL 2019 המחיר: 39 ₪

דירה נאה

אדריכלות . עיצוב . נדל"ן

דירה נאה 52 אדריכלות. עיצוב. נדל"ן JUN-JUL 2019

אדריכלי החודש - אלברט אסקולה & תום שקד

מציגים: פיוז'ן אירופי-ישראלי
בריאיון אישי עם אלישבע גליקסברג

חללי הרחצה של המחר

חוויה מלונאית בבית
באמצעות טרנדים
על-זמניים

מלחמת חומרים

בעולם של
חומרים
יש מקום
לאטומים
ולשקופים

30 הנבחרים 2019

THE WALLSTAR AWARDS

הדרך אל ה-2019 WALLSTAR

סודות נבחרות העולים לגמר והזוכים

אדריכלות בינלאומית

ארבעה פרויקטים נדירים עם מכנה משותף
ב-MÉXICO, VIETNAM UNITED KINGDOM & THAILAND

OFRA SHIMONI
קבוצת עפרה שמעוני

9771565017000 07

אתם בחרתם.

2019

הנבחרים

THE WALLSTAR AWARDS

127-84

זה הפך להיות יום חג לכל דבר: היום הגדול שכולם מחכים לו הביא לאור הזרקורים את כל אלו ששמים את בתי ישראל בפרונט. ואין כאן מקום לאופורטוניזם. כל אחת ואחד מגיעים לטקס לאחר שנה סיזיפית של עבודה בשטח, משאים ומתנים, פגישות אינסופיות, מתן פתרונות קריאיטיביים לבלת"מים והכול כדי להגשים את בית החלומות ללקוחות.
לכל אותם שזכו להטביע חותם באדריכלות הישראלית, לאלו שעלו לגמר, לזוכים, לבוחרים ולכל מי שבא לחגוג את הזכייה אנו אומרים: ALLWAYS DREAM HIGH!

מאת אלישבע גליקסברג

צוות הפקה:
צילום ווידאו: יוסי וקנין
איפור: הודיה ביסמוס
כיסוי: קלרה דרום
סטיילינג: פולי כהן שאול
MINT DESIGN BY TERMINAL
מטבח: שרדור
מסכות: שורץ פרוות
אלכוהול: יקב היוצר

ייזום והפקה:
עפרה שלמעוני
מאת דניאלה כץ

לב העיצוב, לב הבית

ריחות, חוויות, טעמים וזיכרונות - כל אלו עולים מהמטבח ולכן הוא תופס מקום של כבוד במערך התכנוני והעיצובי, בהתאם לכך ערכנו נשף של טרום WLLSTAR 2019 לנבחרת 'האדריכלות המבטיחה' במטבח שעיצבה דורית סלע. המטבח מתאים לאירוח משפחתי לצד קבלת פנים הדורה, עשוי מחומרי פיניקס נגו שחור לשני האיים ומזווה בגימור פורניר יוקרתי

מעצבת:
אלינה אבל
הפקה:
מיכל אבל
מעצבת גרפית:
אלינה אבל
מנהלת הפקה:
אלינה אבל
מנהלת פרסום:
אלינה אבל
מנהלת מכירות:
אלינה אבל
מנהלת מנויים:
אלינה אבל
מנהלת חשבונות:
אלינה אבל
מנהלת שיווק:
אלינה אבל
מנהלת אתר:
אלינה אבל
מנהלת רשתות חברתיות:
אלינה אבל
מנהלת אירועים:
אלינה אבל
מנהלת מדיה:
אלינה אבל
מנהלת תוכן:
אלינה אבל
מנהלת מנויים:
אלינה אבל
מנהלת חשבונות:
אלינה אבל
מנהלת שיווק:
אלינה אבל
מנהלת אתר:
אלינה אבל
מנהלת רשתות חברתיות:
אלינה אבל
מנהלת אירועים:
אלינה אבל
מנהלת מדיה:
אלינה אבל
מנהלת תוכן:
אלינה אבל

אושיר אסבן

אדריכל

סגנון עיצוב המזוהה איתך?

הסגנון שלי הוא פשוט אין! התחושות הזיכרונות, החיבור עם הלקוח ליצירת אווירה המתאימה ללקוח הספציפי.

מה דעתך על האדריכלות הישראלית ביחס לבינלאומית?

אנחנו חיים היום בעולם שהכול בו כל כך גלובלי וכולם מקבלים השראה מכולם. ישראלים עובדים בחו"ל ועובדים מחו"ל עובדים בארץ. הכול כבר מעורבב כל כך שאין מקום להשוואות בעיניי.

איזה מבנה אדריכלי מהווה לך השראה?

מוזאון YVES SAINT LAURENT במרקש בעיצוב של STUDIO KO. שילוב החומרים, המלים החיצוניים והפנימיים, החוויה שמשאירה חותם.

המטבח בשביליך הוא...

מקום שמשלב יצירה, הנאה, אירוח ואינטראקציה עם אנשים.

מושיק חדידה

HM אדריכלות ועיצוב פנים

סגנון עיצוב המזוהה איתך?

אין לי סגנון אחד. אני מתכנן בכל הסגנונות ומתאים לכל בית סגנון משלו.

מה דעתך על האדריכלות הישראלית ביחס לבינלאומית?

האדריכלות הישראלית מנווטת לאור, מושקעת ואיכותית למרות הקשיים בתהליכי הרישוי. ועם זאת אנו מתאימים את עצמנו לשוק המקומי, לתקציב ולצורת המגרשים.

איזה מבנה אדריכלי מהווה לך השראה?

הייליין מרהטן של זאהה חדיד - בנייה איכותית ומתוקנת, פרטים לא שגרתיים ועיצוב מרשים.

המטבח בשביליך הוא...

מרכז הבית. ארוחות הערב באמצע השבוע שבהן כל אחד משתף ומספר על היום שעבר.

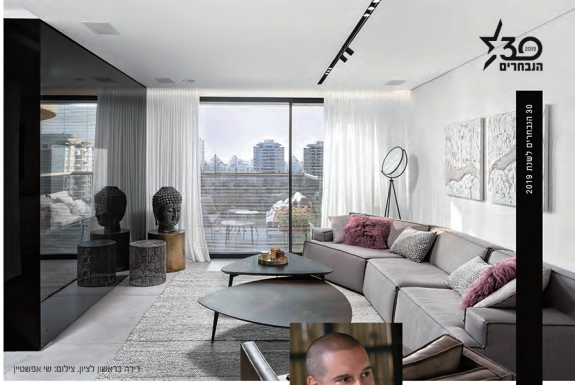

דירה בראשון לציון. צילום: שי אפשטיין

שלומי לוין

אדריכל

זכה בקטגוריית
'אדריכלות מבטיחה'
לשנת 2019

הפרויקט שהכי אתגר אותך?
מלון בטיחי שאנו מתכננים כמשרד. הפרויקט שונה ומרתק ועוסק בפרסיים של היוקרה ותרבות הפנאי.
עם איזו אושיה מהתחום היית רוצה לתכנן פרויקט אדריכלי?
לאנסדרדו מיקלה - נוצ'.
מה היית חולם לעצב ועוד לא עיצבת?
הייתי רוצה לתכנן פרויקט משותף עם אחד מסעצבי האופנה הגדולים דווקא. תחום האופנה הוא תחום מרתק ודינמי אשר מתחדש ומחדש ללא הפסקה. השילוב של אופנה, אדריכלות בסקרנו ועיצוב פנים בסיקרנו, הוא שילוב מתבקש.
מהי בחירתך מבין האפשרויות - עיצוב ישראלי או בינלאומי ?
בינלאומי.
חומר טבעי או מעובד טכנולוגיתך?
מעובד טכנולוגית.
סגנון קלאסי או אורבני?
אורבני.

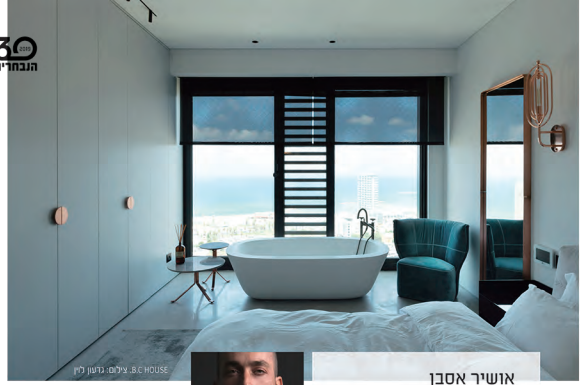

B.C HOUSE. צילום: גרשון לין

וילה בשוהם. צילום: שי אפשטיין

צילום: רן מיזוקאל

אושיר אסבן

אדריכל

זכה בקטגוריית
'אדריכלות מבטיחה'
לשנת 2019

הפרויקט שהכי אתגר אותך?
פרויקט תרומה לקהילה - דירת שכון למשפחה נזקקת שבה רציתי להשל למשפחה טובה בית ברמה לא פחות ומזמה מכל הפרויקטים שאני עושה ללקוחות הרגלים של. רתמתי את כל הספקים שאני עובד איתם וכל אחד תרם ללא עלות את מה שהוא יכול לייצר.
עם איזו אושיה מהתחום היית רוצה לתכנן פרויקט אדריכלי?
JOSEPH DIRANO - אדריכל צרפתי שסבצע פרויקטים ברמה הכי גבוהה שיש לדעתי.
מה היית חולם לעצב ועוד לא עיצבת?
אכנה תמונה. הייתי רוצה לתעיק משפחות לעיצוב חדשה לי ייחוד.
מהי בחירתך מבין האפשרויות - עיצוב ישראלי או בינלאומי?
ישראלי.
חומר טבעי או מעובד טכנולוגיתך?
טבעי.
סגנון קלאסי או אורבני?
קלאסי.

E.Y HOUSE. צילום: איתי בנית